

PRESUPUESTO PARTICIPATIVO 2020

DIAGNÓSTICO DE BRECHAS



DESIGUALDAD



MEJORAR

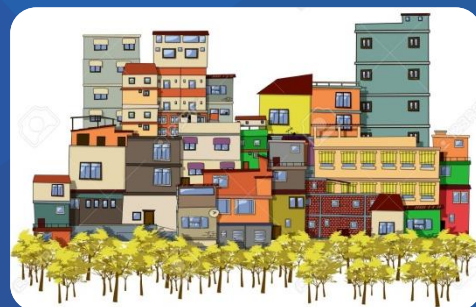

www.municomas.gob.pe

COMAS
Cambia Contigo



UBICACIÓN GEOGRÁFICA

MAPA DEL PERÚ



MAPA DE LIMA METROPOLITANA



MAPA DISTRITAL DE COMAS

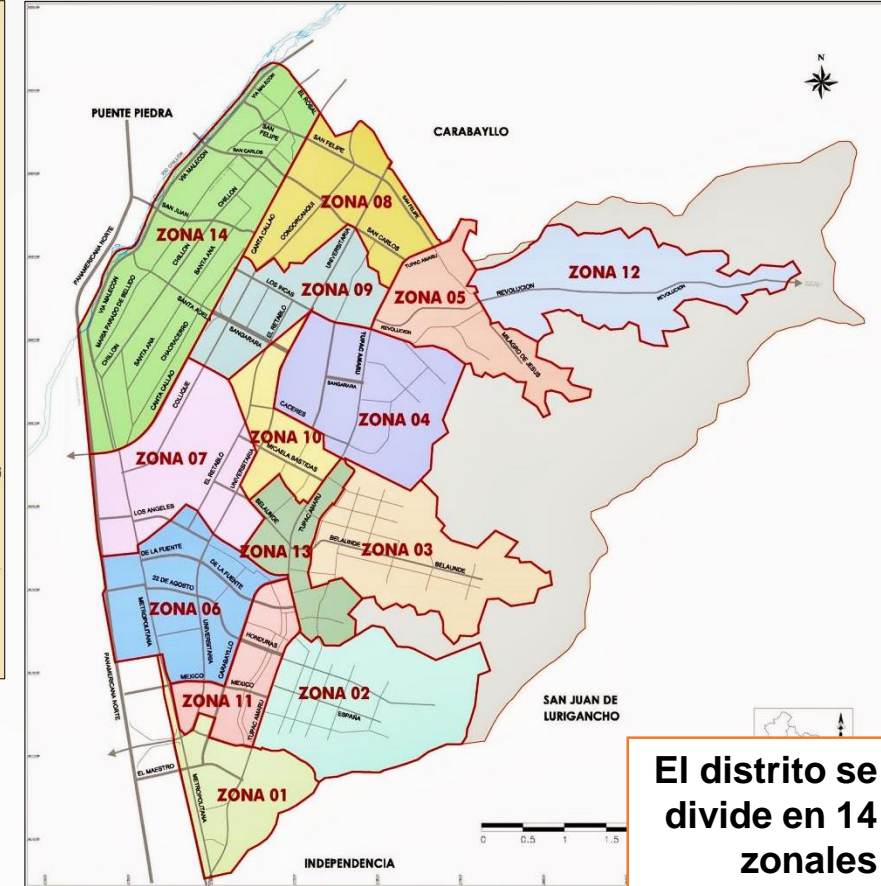

El distrito se divide en 14 zonales



¿SABES CUÁNTOS SOMOS EN EL PERÚ?

CENSO NACIONAL 2017

DESIGUALDAD

Conteo gratuito y obligatorio de los individuos que forman una población, para conseguir información estadística

INEI

Elabora CENSO

CADA 10 AÑOS

POBLACIÓN



VIVIENDA



DATOS ESTADÍSTICOS DEL DISTRITO DE COMAS

POBLACIÓN

POBLACIÓN TOTAL

520,450 HAB.



POBLACIÓN POR SEXO



254,512 HAB.



265,938 HAB.

VIVIENDA

**134,142
VIVIENDAS**

VIVIENDAS CON ACCESO A AGUA

111,985 viviendas

VIVIENDAS CON ACCESO A
SANEAMIENTO

111,615 viviendas

VIVIENDAS CON ACCESO A
ELECTRICIDAD

114,949 viviendas

VIVIENDAS CON ACCESO A
TELEFONÍA

114,689 viviendas

VIVIENDAS CON ACCESO A
PAQUETE COMPLETO

103,268 viviendas

SANEAMIENTO

RED PÚBLICA DENTRO DE LA
VIVIENDA

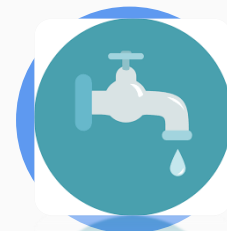

**98,880
viviendas**

RED PÚBLICA DENTRO DE LA
VIVIENDA

**100,701
viviendas**



ELECTRICIDAD EN LA VIVIENDA



**98,165
viviendas**



DATOS ESTADÍSTICOS DEL DISTRITO DE COMAS

EDUCACIÓN

POBLACIÓN POR RANGO DE EDAD

3 a 5 años **6 a 11 años**

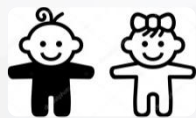

24,089 HAB.



48,078 HAB.

12 a 17 años



47,694 HAB.

N° DE INSTITUCIONES EDUCATIVAS

Centro de Educación Técnico Productiva:	26
II.EE. de Educación Básica Especial:	7
II.EE. de Educación Inicial Cuna Jardín:	13
II.EE. de Educación Inicial Jardín:	314
II.EE. de Educación Inicial Programada No Escolarizada:	126
II.EE. de Educación Primaria:	310
II.EE. de Educación Secundaria:	176
II.EE. de Educación Superior Tecnológica:	3

SALUD

ESTABLECIMIENTOS DE SALUD SEGÚN INSTITUCIÓN



SEGURO DE SALUD SEGÚN ENTIDAD

ESSALUD:	178,119
FFAA PNP:	16,057
SEGURO PRIVADO:	18,696
SIS:	158,975
OTRO:	7,102
NO TIENE:	144,988

TRANSPORTE

TOTAL DE LONGITUD DE VÍAS VECINALES





DIAGNÓSTICO DE BRECHAS

INFRAESTRUCTURA Y SERVICIOS

Según el numeral 12.1 del artículo 12 de la Directiva N° 001-2019-EF/63.01, es el análisis que se realiza para determinar la situación de las brechas de infraestructura o de acceso a servicios en un determinado ámbito geográfico, además se elabora utilizando los indicadores de brechas aprobados por los sectores de acuerdo a lo establecido en el artículo 11 de la Directiva N° 001-2019-EF/63.01 (Directiva General del Sistema Nacional de Programación Multianual y Gestión de Inversiones)



DIAGNÓSTICO DE BRECHAS



BRECHAS DE INFRAESTRUCTURA O DE ACCESO A SERVICIOS

Se definen como la diferencia entre **la oferta** disponible optimizada de infraestructura o acceso a servicios y **la demanda**, a una fecha determinada y ámbito geográfico determinado.

Puede ser expresada en términos de cantidad (cobertura de un servicio), y/o calidad (acceso a los servicios) y para ello se tiene que medir a través de los indicadores de brecha.

Dichos indicadores son utilizados para la elaboración y aprobación del diagnóstico de la situación de las brechas de infraestructura o de acceso a servicios de la fase de Programación Multianual de Inversiones.



SEGURIDAD CIUDADANA LOCAL

SEGURIDAD CIUDADANA LOCAL



SISTEMA DE VIDEO VIGILANCIA

70%

Porcentaje de ciudadanos que se sienten inseguros

Valor del indicador de brecha



INFRAESTRUCTURA DE PROTECCIÓN DE QUEBRADAS

CONSTRUIR UN MURO DE CONTENCIÓN ES IMPORTANTE PARA PREVENIR DERRUMBES SI EL TERRENO ES MUY INESTABLE



Porcentaje de la población en condición de vulnerabilidad

Valor del indicador de brecha



GESTIÓN INTEGRAL DE LOS RESIDUOS SÓLIDOS MUNICIPALES

EL SERVICIO DE LIMPIEZA PÚBLICA CONSISTE EN EL RECOJO DE LOS RESIDUOS SÓLIDOS, POR PARTE DEL MUNICIPIO



540T/día



Porcentaje de población no atendida por un adecuado servicio de limpieza pública

Valor del indicador de brecha



SISTEMA DE SANEAMIENTO URBANO

SISTEMA DE AGUA POTABLE

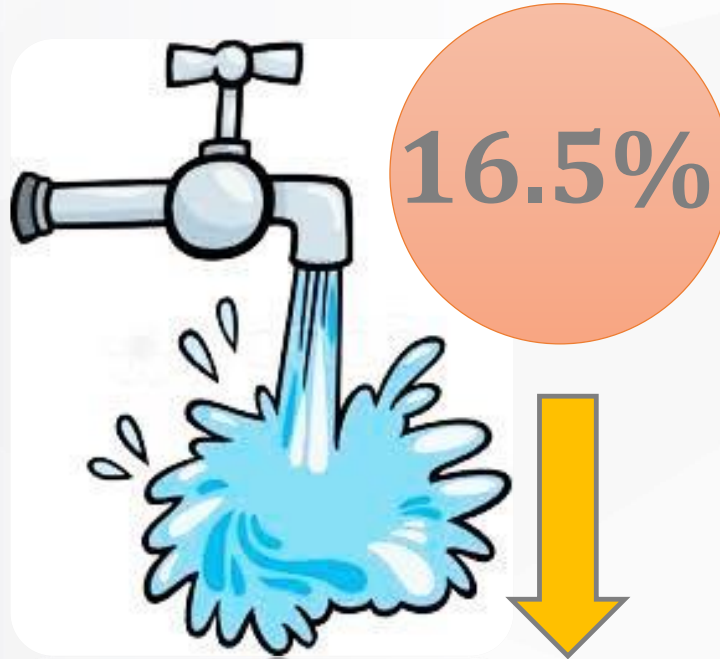

Porcentaje de viviendas sin acceso al servicio de agua mediante red pública o pileta pública

Valor del indicador de brecha

SISTEMA DE ALCANTARILLADO

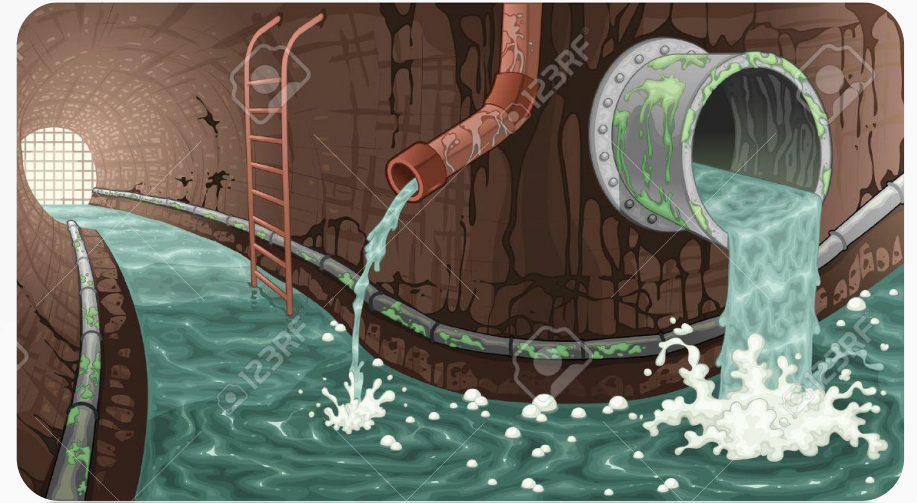

16.8%

Porcentaje de viviendas sin acceso al servicio de alcantarillado u otras formas de disposición sanitaria de excretas

Valor del indicador de brecha



SISTEMA DE SANEAMIENTO URBANO

EL SERVICIO DE TRATAMIENTO DE AGUAS RESIDUALES PARA DISPOSICIÓN FINAL A INSTALAR, MEJORAR Y/O AMPLIAR, COMPRENDE TODAS LAS INSTALACIONES QUE PERMITAN EL TRATAMIENTO Y LA DISPOSICIÓN FINAL O REÚSO DEL EFLUENTE, MEDIANTE LA APLICACIÓN DE TECNOLOGÍAS ADECUADAS.



8.5 L/S

Porcentaje de volumen de
aguas tratadas

Valor del indicador de brecha



PISTAS Y VEREDAS

SERVICIO DE MOVILIDAD URBANA

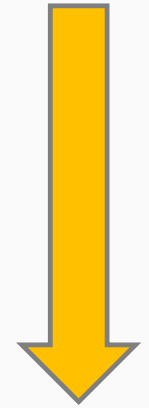

42,000 M²

M² de infraestructura vial implementada

Valor del indicador de brecha



ESPACIOS PÚBLICOS VERDES

LOS ESPACIOS PÚBLICOS VERDES SON ÁREAS LIBRES DE EDIFICACIONES DENTRO DEL ENTORNO URBANO, PARA PERMITIR EL ESPARCIMIENTO Y LA RECREACIÓN DE LAS PERSONAS MEDIANTE DIVERSAS ACTIVIDADES PARA LA SALUD FÍSICA Y MENTAL



6 M² por
persona

Déficit de M² de área verde
por habitante en las zonas
urbanas

Valor del indicador de brecha



CEMENTERIOS Y SERVICIOS FUNERARIOS

SERVICIOS FUNERARIOS Y DE SEPULTURA

SE ENTIENDE POR CEMENTERIO AL LUGAR DESTINADO A LA INHUMACIÓN DE CADÁVERES, Y/O A LA CONSERVACIÓN DE RESTOS HUMANOS (HUESOS) Y/O A LA CONSERVACIÓN DE CENIZAS PROVENIENTES DE LA INCINERACIÓN DE RESTOS HUMANOS.

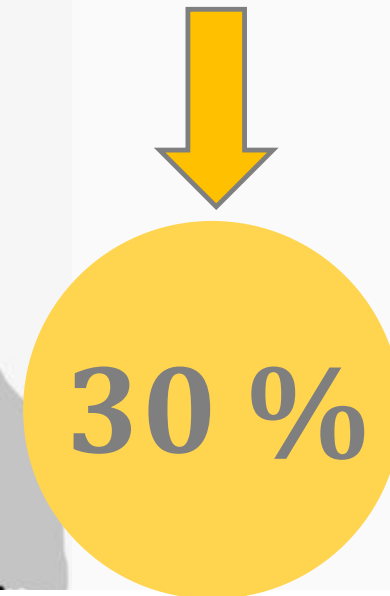

Porcentaje de cementerios con capacidad instalada inadecuada

Valor del indicador de brecha



ESTABLECIMIENTO DE SALUD DEL PRIMER NIVEL DE ATENCIÓN

EE.SS. DE PRIMER NIVEL DE ATENCIÓN TIENEN QUE DESARROLLAR ACTIVIDADES DE PROMOCIÓN DE LA SALUD, PREVENCIÓN DE LOS RIESGOS Y DAÑOS, ATENCIÓN RECUPERATIVA Y DE REHABILITACIÓN EN EL CONTEXTO DE LA PERSONA, FAMILIA Y COMUNIDAD

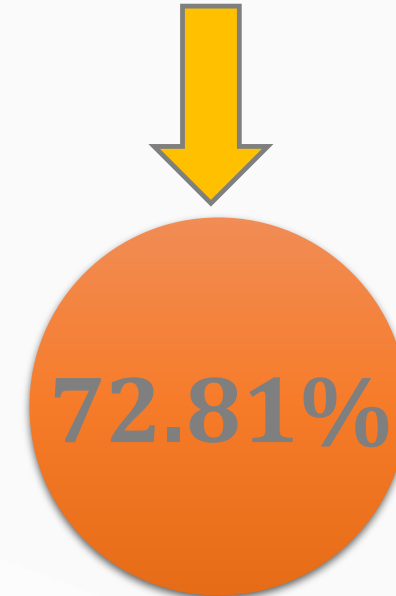

Porcentaje de la población que cuenta con seguro integral de salud

Valor del indicador de brecha



ANEMIA INFANTIL

LA ANEMIA CAUSADA POR UN BAJO NIVEL DE HIERRO ES LA FORMA MÁS COMÚN DE ANEMIA. EL CUERPO OBTIENE HIERRO A TRAVÉS DE CIERTOS ALIMENTOS.

UNA ALIMENTACIÓN SIN LA CANTIDAD SUFICIENTE DE HIERRO ES LA CAUSA MÁS COMÚN DE ESTE TIPO DE ANEMIA EN NIÑOS. CUANDO UN NIÑO CRECE RÁPIDAMENTE, COMO EN LA PUBERTAD, SE NECESITA INCLUSO MÁS HIERRO.

43.4%

Valor del indicador de brecha



NIÑOS MENORES
DE 3 AÑOS

147 429 NIÑOS

34.7%



NIÑOS MENORES
DE 5 AÑOS

175 680 NIÑOS

24.7%



PRÁCTICA DEPOSITIVA Y/O RECREATIVA

SERVICIO DE PRÁCTICA DEPORTIVA Y/O RECREATIVA



Porcentaje de instalaciones deportivas y/o recreativas

Valor del indicador de brecha



EDUCACIÓN INICIAL, PRIMARIA Y SECUNDARIA

SERVICIO DE EDUCACIÓN INICIAL,
PRIMARIA Y SECUNDARIA





CENTRO EMERGENCIA MUJER (CEM)

SERVICIO DE ATENCIÓN A VÍCTIMAS DE VIOLENCIA



3.9%

Porcentaje de personas que reciben atención de calidad en lo Centros de Emergencia Mujer (CEM)

Valor del indicador de brecha



**Gracias por su
atención.**

www.municomas.gob.pe

COMAS
Cambia Contigo