

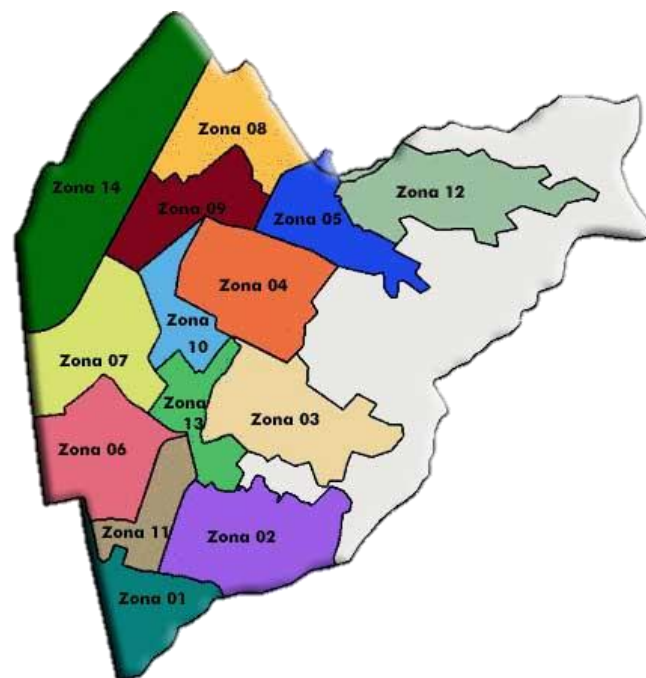

*Municipalidad Distrital
de Comas*

2019 PRESUPUESTO PARTICIPATIVO

Asignación presupuestal



¿QUÉ ES LA ASIGNACION PRESUPUESTAL?

Es el mecanismo por el cual se determina la distribución del recurso del Presupuesto Participativo para cada Zona.

¿PARA QUE SIRVE LA ASIGNACION PRESUPUESTAL?

La asignación presupuestal nos permite establecer un nivel de equidad en la distribución del presupuesto territorial.

¿QUÉ CRITERIOS SE EMPLEAN PARA DETERMINAR LA ASIGNACION DEL PRESUPUESTO PARA CADA ZONA?

Se han definido 4 criterios para determinar el factor de asignación Zonal.



- 1. Número de Lotes que existen por Zona**
- 2. Existencia de necesidades básicas insatisfechas.**
- 3. Niveles de contribución por zona**
- 4. Monto de inversión asignado en años anteriores por zona**

CRITERIO N° 1

NUMERO DE LOTES POR ZONA

Peso 1



Zonales	Número de Lotes 2018	% Lotes según distrito
1	4,134	5.25
2	7,314	9.28
3	7,950	10.09
4	7,327	9.30
5	4,740	6.02
6	6,645	8.43
7	4,073	5.17
8	6,727	8.54
9	6,120	7.77
10	4,073	5.17
11	3,514	4.46
12	7,171	9.10
13	4,122	5.23
14	4,871	6.18
TOTAL	78,781	100.00

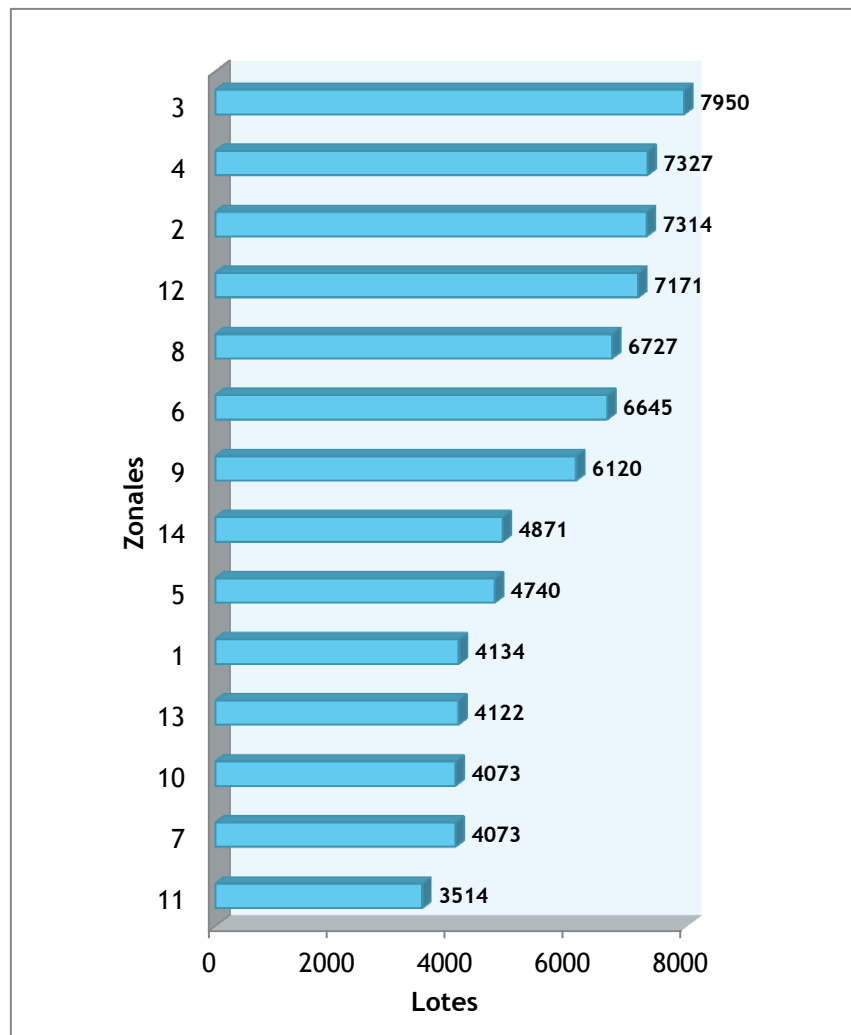

CRITERIO N° 2

NECESIDADES BASICAS INSATISFECHAS

Peso 0.5

Los NBI se determinaron siguiendo los criterios del INEI, definidos en términos de:

- Acceso a los servicios de agua, desagüe y electricidad
- Nivel de Viviendas precarias
- Nivel socioeconómico de la población

ZONAL	NRO PREDIOS	% NBI
1	4,134	8.77
2	7,314	8.77
3	7,950	8.77
4	7,327	8.77
5	4,740	8.77
6	6,645	4.39
7	4,073	4.39
8	6,727	7.02
9	6,120	7.02
10	4,073	4.39
11	3,514	4.39
12	7,171	8.77
13	4,122	7.02
14	4,871	8.77
TOTAL	78,781	100.00

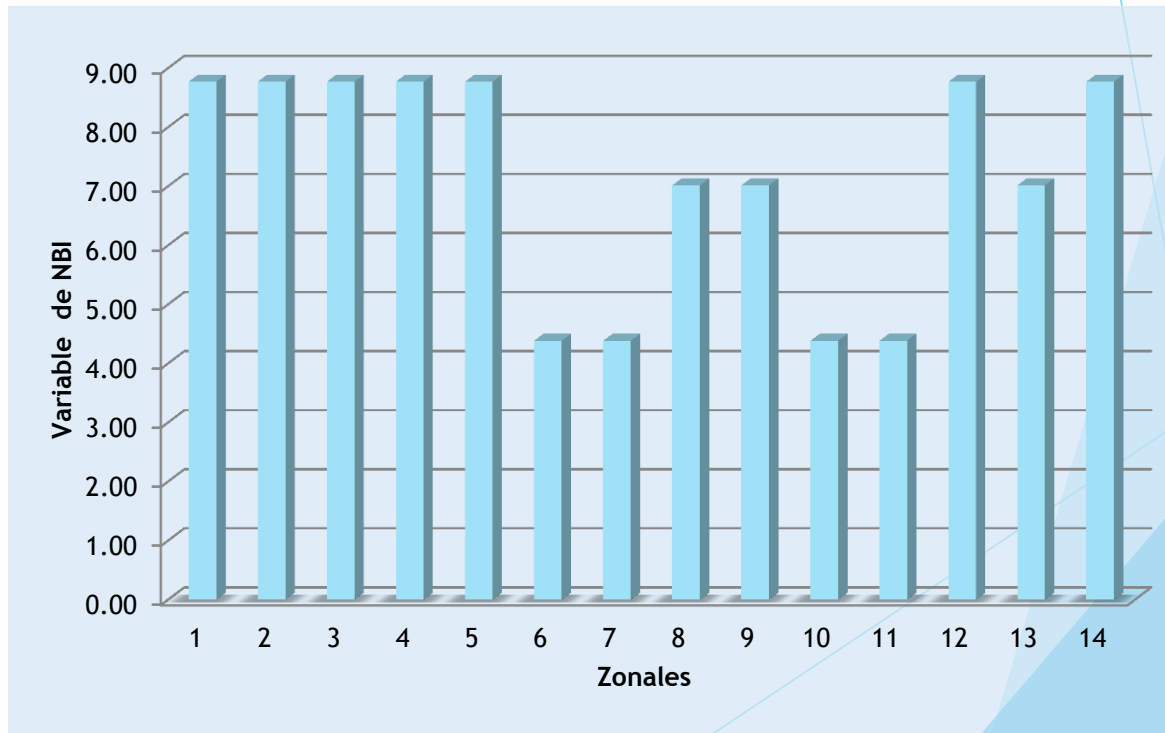

CRITERIO N° 3

NIVEL DE CONTRIBUCION ZONAL

Peso 1

Zonales	Contribución x Zonal (2017)	Factor de Tributación Zonal (2017)
1	61.02	8.03
2	47.05	6.20
3	46.64	6.14
4	45.49	5.99
5	43.33	5.70
6	67.40	8.88
7	59.27	7.80
8	57.28	7.54
9	59.36	7.82
10	63.44	8.35
11	64.00	8.43
12	30.84	4.06
13	62.24	8.20
14	52.12	6.86
TOTAL	759.47	100.00

Información proporcionada por el área de Rentas de la Municipalidad sobre la base del universo de contribuyentes en el distrito

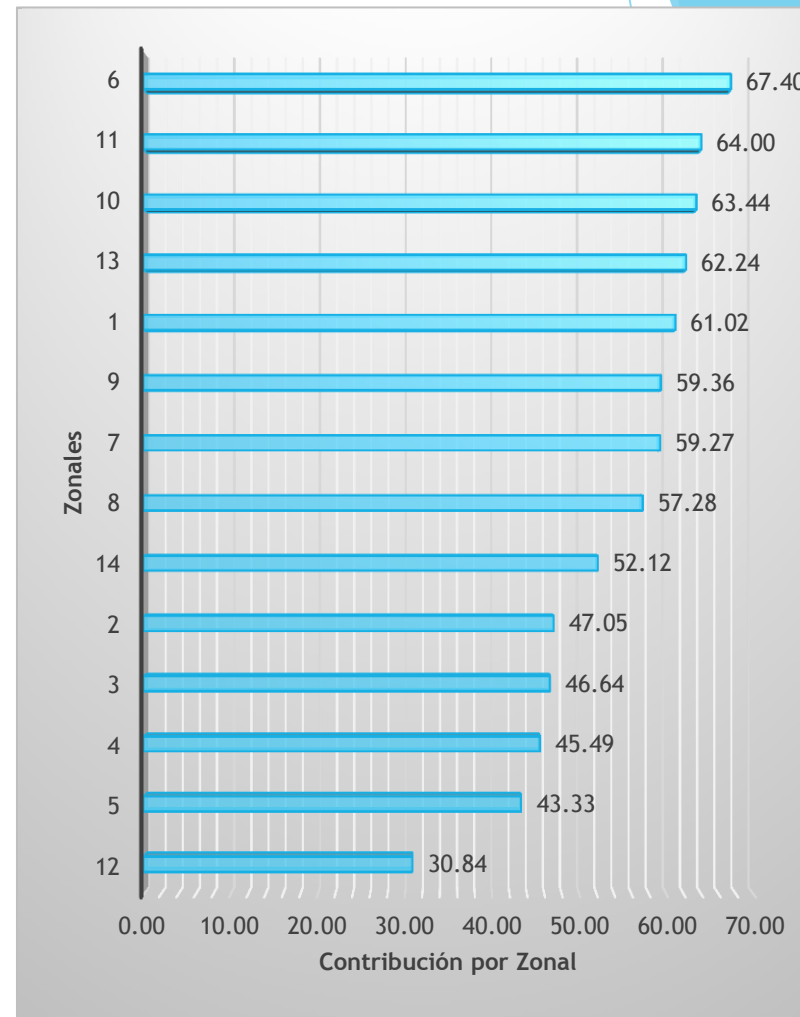

CRITERIO N° 4

NIVEL DE INVERSION ZONAL (2015 – 2017)

Peso 0.5

Zonales	Inversión Prog. 2015 S/.	Inversión Prog. 2016 S/.	Inversión Prog. 2017 S/.	Sumatoria	Factor de inversion
1	375,659.97	358,000.00	451,956.00	1,185,615.97	6.77
2	358,411.44	439,966.00	531,876.00	1,330,253.44	7.60
3	455,229.73	468,241.00	555,199.00	1,478,669.73	8.45
4	354,869.39	437,154.00	571,155.00	1,363,178.39	7.79
5	514,688.25	450,877.00	530,966.00	1,496,531.25	8.55
6	329,613.40	348,810.00	416,399.00	1,094,822.40	6.26
7	336,267.62	327,726.00	338,627.00	1,002,620.62	5.73
8	434,233.97	410,696.00	478,867.00	1,323,796.97	7.56
9	416,251.75	426,759.00	486,429.00	1,329,439.75	7.60
10	338,547.95	320,987.00	376,563.00	1,036,097.95	5.92
11	322,062.74	325,588.00	367,587.00	1,015,237.74	5.80
12	494,283.38	423,375.00	510,196.00	1,427,854.38	8.16
13	354,840.28	358,266.00	414,222.00	1,127,328.28	6.44
14	415,040.14	403,555.00	469,958.00	1,288,553.14	7.36
TOTAL	5,500,000.01	5,500,000.00	6,500,000.00	17,500,000.01	100.00

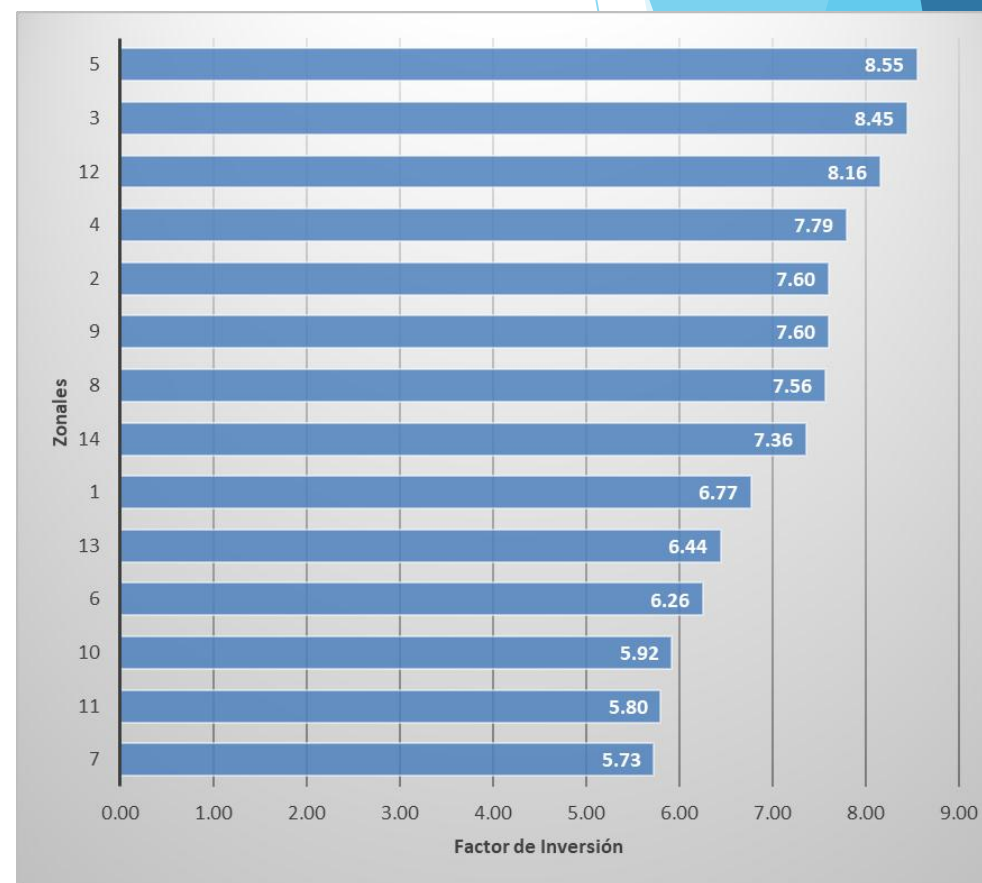

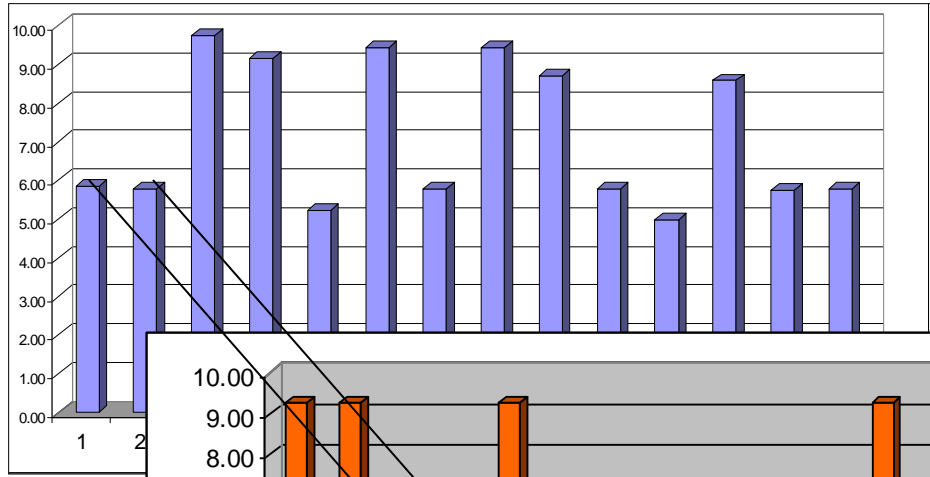

Nro de Lotes

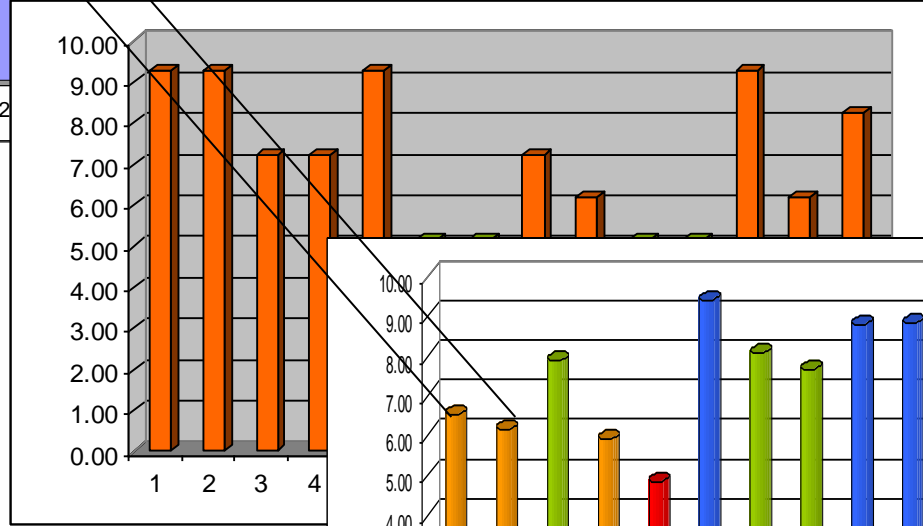

NBI

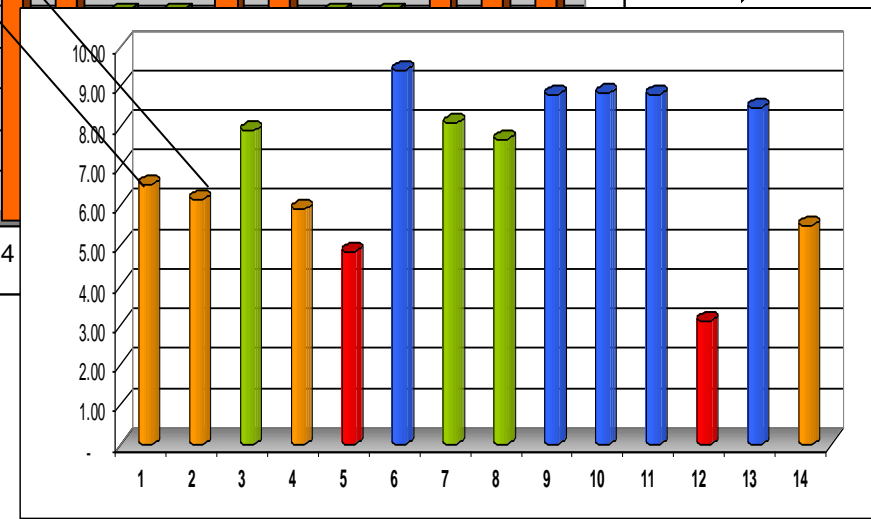

Tributación



Morosidad



NIVEL DE ASIGNACION ZONAL

ZONAL	Monto Estimado PP 2019
01	535,528.08
02	602,435.22
03	614,761.52
04	591,779.84
05	443,684.95
06	614,052.81
07	461,327.37
08	592,759.94
09	573,550.64
10	478,338.62
11	456,724.93
12	505,093.39
13	514,342.65
14	515,620.04
DISTRITO	7,500,000.00

